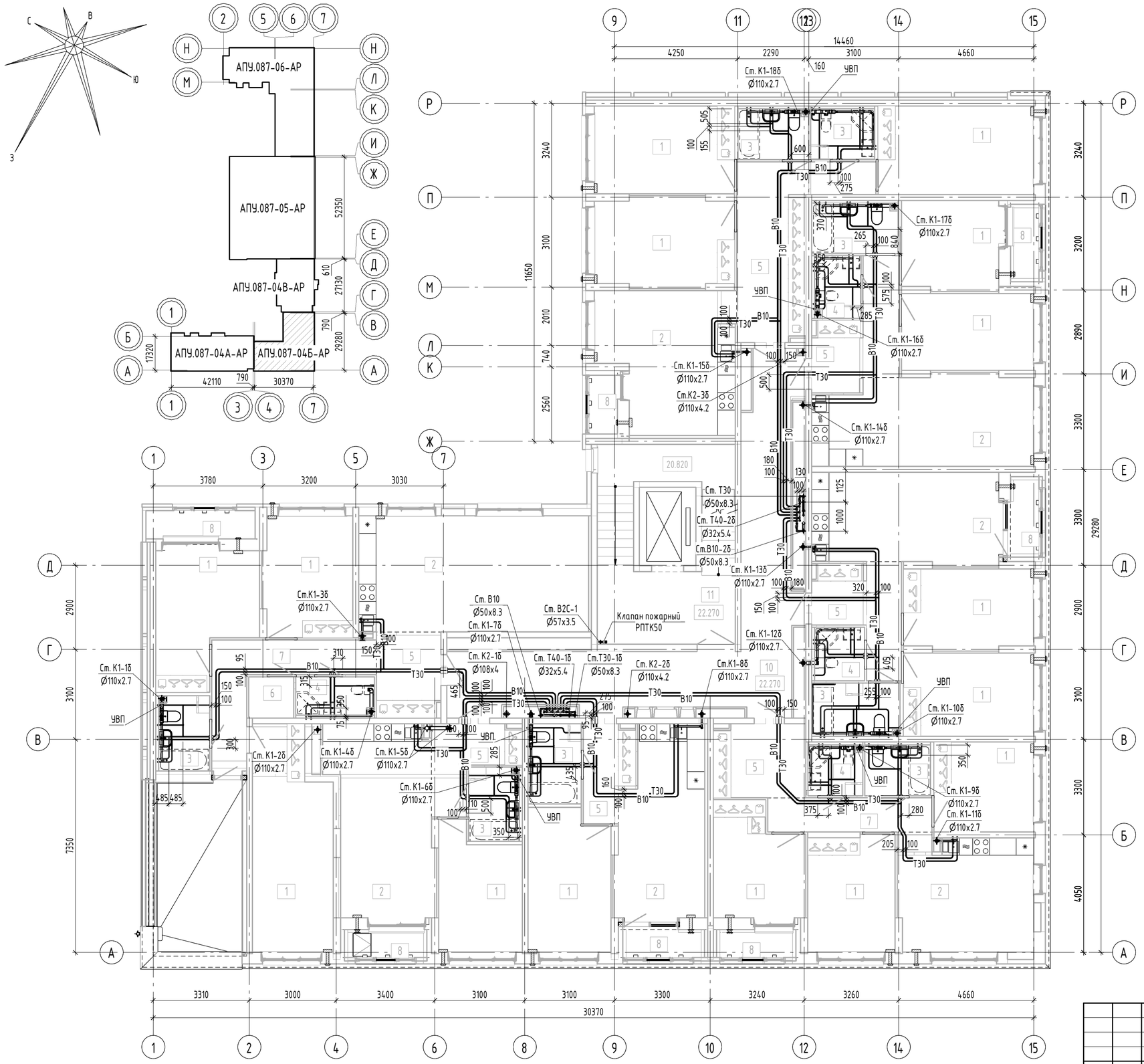

Экспликация помещений квартир

Номер помещения	Наименование	Площадь, м²	Кат. помещения
1	Спальня	199.66	
2	Кухня	156.44	
3	Ванная	35.64	
4	Санузел с душевой	13.11	
5	Прихожая	61.47	
6	Гардеробная	2.19	
7	Коридор	17.81	
8	Лоджия	18.48	
9	Терраса	16.17	
	Итого	520.97	

Экспликация общедомовых помещений

Номер помещения	Наименование	Площадь, м²	Кат. помещения
10	Межквартирный коридор	42.69	
11	Лестничная клетка	25.32	
	Итого	68.01	

Примечание

1. Все тройники и отводы, предназначенные для просоединения сан. приборов, устанавливаемых покупателем, заглушить.
2. Санитарные приборы, обозначенные на плане пунктирной линией, устанавливаются покупателем.
3. Привязку стояков смотреть на плане 1 этажа.
4. УВП - Устройство внутриквартирного пожаротушения.
5. В местах пересечения труб в полу с дверными проемами устанавливаются швеллеры.
6. Привязку стояков смотреть на плане 1-го этажа.
7. Привязку подводок систем ВК к приборам и стир. машинам разработаны в разд. АР.

Изм.	Кол.уч.	Лист	№ док.	Подп.	Дата
Разраб.		Демченко			15.02.22
Проверил		Алексеенко			15.02.22
Нач. отд.		Алексеенко			15.02.22
Н. контр.		Ташлыков			15.02.22

АПУ.087-04Б-ВК

Жилые дома со встроенными помещениями общественного назначения, многоуровневой автостоянкой и встроенной трансформаторной подстанцией в квартале улиц Ползунова-Замятина Даниловская-Краснофлотцев в Орджоникидзевском районе г. Екатеринбурга. 2 очередь строительства

9-этажная блок секция №4Б

Стадия	Лист	Листов
Р	12	

План 8 этажа с сетями водопровода и канализации

АО "Корпорация "Атомстройкомплекс"

Согласовано: Каткова, Бородина

Согласовано: Тернова, Рогожкина

Взам. инв. №

Подп. и дата

Инв. № подл.

Формат А2